

El registro NIMF-15 en España

Empresas. Procedimientos. Aplicación informática ROEMBA.

FERNANDO TRÉNOR
Director de FEDEMCO

FEDEMCO

El registro NIMF-15 en España. EMPRESAS

programasnet.magrama.es/ROEmba/ConsultaListados.aspx

REGISTRO OFICIAL OPERADORES EMBALAJES DE MADERA versión: 1.5.14

Menú
OIC
Operador

Buscador de Empresas Inscritas en el Registro Oficial

Nombre o Razón Social: Nº Registro:

Dirección
Comunidad Autónoma: Provincia:
Localidad: CP:

Actividad y Producto
 Aserradero Fabricación Reciclado/refabricado Reparación Tratamiento térmico
 Cajones Bobinas Jaulas Madera de Estiba Palés Tableros Carga Cajas

Buscar Limpiar

Nombre o Razón So	Nº Registr	Email	Inst. Provincia	Inst. Direccion	Inst. Estadc	Dirección	Provi
SUMINISTROS Y SERV	ES-31-0029-	mlabarga@su	Navarra	Almacen Sat, Pol. Ind.	Activo	Pol. Ind. Ibarrea, Navar	Navar
SERRERÍAS DEL TEIDI	ES-38-0002-	maderas@sei	Sta. Cruz de Tenerife	Dársena Pesquera, 15	Activo	Dársena Pesquer	Sta. C
SERRADORA GUARDIA	ES-25-0009-	info@guardia	Lerida	Partida Calivent, s/n	Activo	Avda. Eduard Ma	Lerida
PALYDER, S.C.A.	ES-41-0016-	dino_belmon	Sevilla	Ctra. Com. A-431 Km.	Activo	Ctra. Com. A-43	Sevill
MOSQUERA VILLAVID	ES-32-0002-	info@mosque	Ourense	C/ Villavidal, 17	Activo	C/ Villavidal, 17	Ouren
MADERAS RUBIAL, S.I	ES-24-0007-	administraci	León	Avda. de Berlanga S/n	Activo	Avda. de Berlang	León
MADERAS ROMERO C/	ES-15-0015-	maderasrom	A Coruña	Espiñeiro, s/n	Activo	Espiñeiro, s/n	A Cor
MADERAS JOSE FELIX	ES-40-0009-	maderas-jfs@	Segovia	Ctra. Cuellar, s/n	Activo	Ctra. Cuellar, s/r	Sego
MADERAS BARRIENTO	ES-15-0036-	maderasbarri	A Coruña	Bustelo s/n	Activo	Bustelo s/n	A Cor
HNOS. GÓMEZ GONZÁ	ES-14-0012-	hnosgomezg	Córdoba	Ctra. Badajoz - Grana	Activo	Ctra. Badajoz - C	Córd

Se han encontrado 10 operadores

Windows taskbar: 15:31 03/06/2014

EMPRESAS REGISTRADAS

867 (junio '14)

772 (mayo '09)

El registro NIMF-15 en España. EMPRESAS

COMUNIDAD AUTÓNOMA	Nº		
	2014	2009	2014-2009
COMUNIDAD VALENCIANA	132	136	-4
PAÍS VASCO	132	121	11
CATALUÑA	130	129	1
GALICIA	93	72	21
ANDALUCIA	83	54	29
CASTILLA Y LEÓN	77	55	22
MADRID	44	47	-3
ARAGÓN	36	26	10
CASTILLA-LA MANCHA	24	20	4
CANTABRIA	22	15	7
NAVARRA	22	23	-1
MURCIA	21	27	-6
ASTURIAS	19	17	2
LA RIOJA	16	15	1
EXTREMADURA	12	12	0
ISLAS CANARIAS	4	3	1
TOTAL	867	772	95

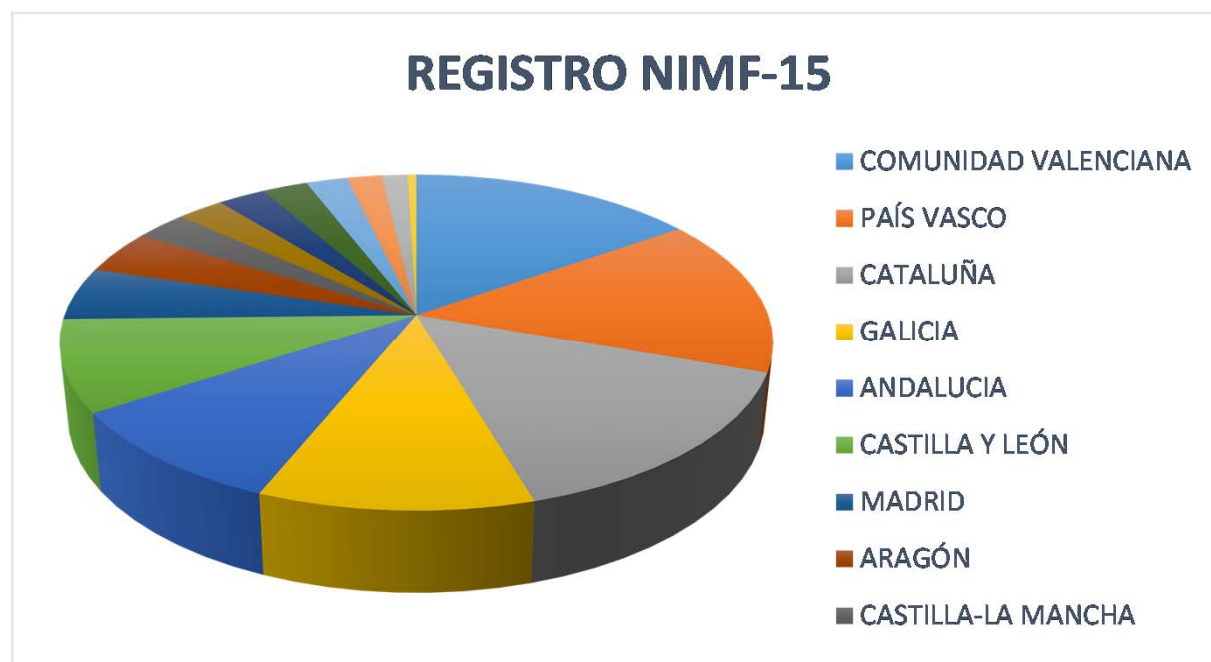

FEDEMCO

El registro NIMF-15 en España. EMPRESAS

COMUNIDAD AUTÓNOMA		PROVINCIAS									
COMUNIDAD VALENCIANA	VALENCIA	CASTELLÓN	ALICANTE								
132	69	39	24								
PAÍS VASCO	GUIPÚZCOA	VIZCAYA	ÁLAVA								
132	58	53	21								
CATALUÑA	BARCELONA	TARRAGONA	GERONA	LÉRIDA							
130	79	20	17	14							
GALICIA	LA CORUÑA	PONTEVEDRA	LUGO	ORENSE							
93	34	31	19	9							
ANDALUCIA	SEVILLA	ALMERÍA	CÁDIZ	CÓRDOBA	GRANADA	HUELVA	JAÉN	MÁLAGA			
83	23	13	12	10	8	7	6	4			
CASTILLA Y LEÓN	BURGOS	SORIA	VALLADOLID	SALAMANCA	SEGOVIA	LEÓN	ÁVILA	ZAMORA	PALENCIA		
77	30	13	10	6	6	5	3	3	1		
MADRID	MADRID										
44	44										
ARAGÓN	ZARAGOZA	HUESCA	TERUEL								
36	26	5	5								
CASTILLA-LA MANCHA	TOLEDO	ALBACETE	GUADALAJARA	CIUDAD REAL	CUENCA						
24	9	7	4	3	1						

FEDEMCO

El registro NIMF-15 en España. EMPRESAS

CLASIFICACIÓN SEGÚN SU PERFIL

Buscador de Empresas Inscritas en el Registro Oficial

Nombre o Razón Social N° Registro

Dirección

Comunidad Autónoma Provincia

Localidad CP

Actividad y Producto

Aserradero Fabricación Reciclado/refabricado Reparación Tratamiento térmico

Cajones Bobinas Jaulas Madera de Estiba Palés Tableros Carga Cajas

FEDEMCO

El registro NIMF-15 en España. EMPRESAS

TRATAMIENTO TÉRMICO

- 375 instalaciones.
 - 185 asociadas a aserradero (126 también a fabricación).
 - 293 asociadas a fabricación.
 - + 130 asociadas a re-fabricación y reparación.



FEDEMCO

El registro NIMF-15 en España. EMPRESAS

ASERRADEROS

- 238 instalaciones (27% del total)
- 78% tiene instalaciones de tratamiento térmico (185)
 - De éstas solo 60 no estarían asociadas a fabricación.
- 73% fabrica algún tipo de embalaje (palets> cajas> madera estiba)
- 11% realiza operaciones de reparación



FEDEMICO

El registro NIMF-15 en España. EMPRESAS

FABRICANTES

- 740 instalaciones (85% del total)
- 40% tiene instalaciones de tratamiento térmico (293)
 - La mayoría asociadas a palet y caja.
- 24% realiza operaciones de reparación

EMBLAJE	Nº	
Pales	553	75%
Cajas	505	68%
Jaulas	174	24%
Madera de estiba	169	23%
Tableros carga	68	9%
Cajones	50	7%
Bobinas	28	4%



FEDEMCO

El registro NIMF-15 en España. EMPRESAS

FABRICANTES + REFABRICACIÓN+ REPARACIÓN

- 70 instalaciones dedicadas a fabricación y re-fabricación
 - + de 30 cuentan con instalación de tratamiento HT. (< 50%)
- 60 instalaciones dedicadas a fabricación., re-fab. y reparación
 - + de 30 cuentan con instalación de tratamiento HT. (50%)
- 180 instalaciones dedicadas a fabricación y reparación.
 - 115 cuentan con instalación de tratamiento HT. (> 50%)



FEDEMICO

El registro NIMF-15 en España. EMPRESAS

REPARADORES NO FABRICANTES

- + 70 instalaciones dedicadas a re-fabricación y reparación.
- +40 instalaciones disponen de tratamiento HT (>50%)



FEDEMCO

El registro NIMF-15 en España. PROCEDIMIENTOS

- REGISTRO Y AUTORIZACIÓN.
- COMUNICACIÓN DE CAMBIOS.
- CESIÓN DE MARCA.
- SONDAS. CALIBRACIÓN. ALTAS Y BAJAS.
- INSPECCIÓN.
- SUSPENSIÓN, EXTINCIÓN, SANCIONES E INFRACCIONES.



FEDEMCO

El registro NIMF-15 en España. PROCEDIMIENTOS

REGISTRO Y AUTORIZACIÓN. (Papel/ Aplicación ROEMBA)

- Solicitud de registro.
- Documentación acreditativa de la representación.
- Documentación nombramiento responsable técnico.
- Inspección e informe del organismo indep. de control.
- Estudio de caracterización de cámara (si se dispone).
- Justificante original de ingreso de la tasa de inscripción.

ANEXO II

Modelo de solicitud de autorización de operadores de embalajes de madera y de marcado de los embalajes de madera, conforme a la norma NIMF nº 15

D./Dña., NIF....., en nombre propio o en representación de NIF....., y cuyas características son:

1.- DATOS DE LA ENTIDAD				
NOMBRE O RAZÓN SOCIAL				CIF/NIF
DIRECCIÓN		LOCALIDAD		
PROVINCIA	C.P.	TLF	FAX	E-MAIL

2.- TÉCNICO/A RESPONSABLE DE LA ACTIVIDAD				
NOMBRE				DNI
TLF		FAX	E-MAIL	

3.- UBICACIÓN DE LAS INSTALACIONES				
DENOMINACIÓN				
DIRECCIÓN		LOCALIDAD		
PROVINCIA	C.P.	TLF	FAX	E-MAIL

4.- DESCRIPCIÓN DE LA ACTIVIDAD				
Los trabajos realizados en la entidad son:				
<input type="checkbox"/> Aserradero				
<input type="checkbox"/> Fabricación de embalajes de madera				
<input type="checkbox"/> Reciclado/refabricado o reparación de embalajes de madera				
<input type="checkbox"/> Tratamiento térmico				

5.- TIPO DE PRODUCTO FABRICADO O TRATADO					
<input type="checkbox"/> Cajas					<input type="checkbox"/> Madera de estiba
<input type="checkbox"/> Caiones					<input type="checkbox"/> Palés
<input type="checkbox"/> Bobinas					<input type="checkbox"/> Tableros de carga
<input type="checkbox"/> Jaulas					<input type="checkbox"/> Otras (especificar)

Solicita la autorización para ser operador de embalajes de madera, en cumplimiento de la Norma NIMF nº 15

Solicita la autorización para marcar los embalajes de madera con el logotipo de la Norma NIMF 15 (solo en el caso de entidad fabricante del embalaje de madera o de reciclado/refabricado o reparación de embalajes)

A cuyo efecto acompaña:

Resguardo del ingreso de la tasa.

Informe del organismo independiente de control

En su caso, documentación acreditativa de la representación.

Lugar, fecha, firma, cargo en la empresa y, en su caso, sello de la empresa.

El registro NIMF-15 en España. PROCEDIMIENTOS

RESOLUCIÓN y AUTORIZACIÓN

- Recepción solicitud de autorización y documentación
- ¿Visita MAGRAMA de comprobación a las instalaciones?
- Dictamen y notificación de la resolución en máximo de 6 meses
- En caso contrario desestimada por silencio administrativo.
- Concesión nº de registro y uso de la marca.



FEDEMCO

El registro NIMF-15 en España. PROCEDIMIENTOS

COMUNICACIÓN DE CAMBIOS

- Denominación social
- Actividad
- Instalaciones
- Responsable
- Proveedores
- Etc.



FEDEMCO

El registro NIMF-15 en España. PROCEDIMIENTOS

CESIÓN DE MARCA (bajo autorización)

- Solicitud por escrito.
 - En atención a circunstancias justificadas.
 - Requiere autorización previa para cada artículo implicado.
 - Entre empresas autorizadas.
 - Ofrecer garantía de trazabilidad.
- Plazo respuesta no determinado.
- 1 año prorrogable por otro más. Generar compromisos cliente-proveedor.
- Libro de registro: fecha de autorización y entidad que marca.

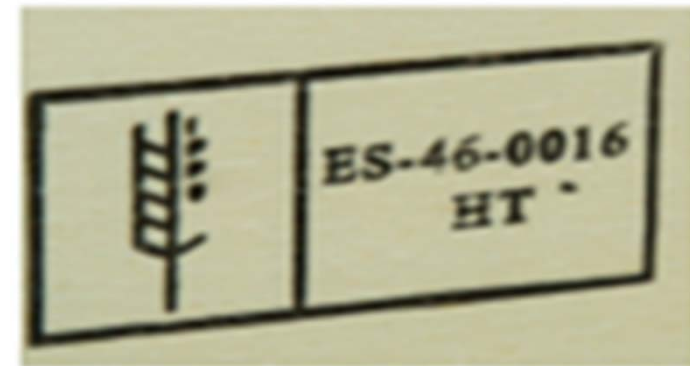

FEDEMCO

El registro NIMF-15 en España. PROCEDIMIENTOS

SONDAS. CALIBRACIÓN. ALTAS Y BAJAS.

- Actualización datos. Dar de baja a las rotas, y de alta a las nuevas
- Remitir Informes de calibración anual de Laboratorio Calibración Acreditado
 - Orientado a 56°C + error sistemático de medida + incertidumbre (\pm)
 - Conservar 5 años



El registro NIMF-15 en España. PROCEDIMIENTOS

INSPECCIONES E INFORME DE CONTROL

- Acceso a:
 - instalaciones, archivos documentales, libro de registro NIMF-15, etc.
 - suministros y materias primas empleados.
 - Tasas (modelo 790)
- Informe anual de organismo independiente de control
 - Ver Organismos Independientes de Control autorizados.
 - Ver procedimiento ROEMBA
- ¿Resultado informe?

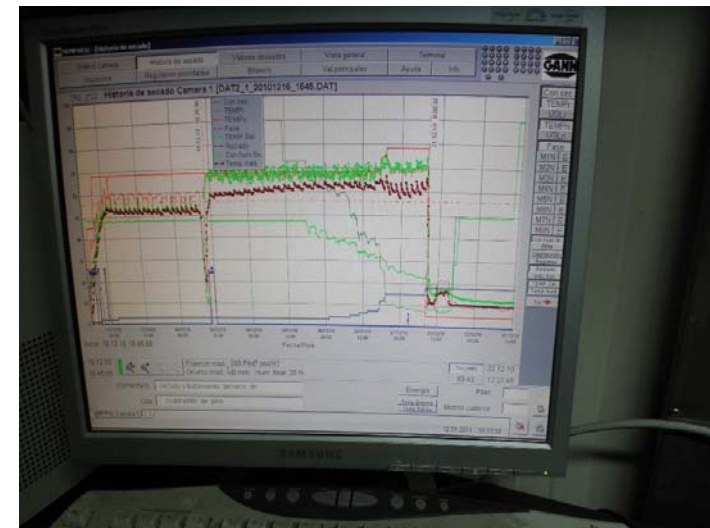

FEDEMCO

El registro NIMF-15 en España. PROCEDIMIENTOS

SUSPENSIÓN y EXTINCIÓN

- Suspensión Cautelar
 - Por Incumplimientos, deficiencias leves o graves, documentación falsa, incorrecta, interceptación, solicitud empresa.
 - Subsanación en 15 días.
- Extinción
 - Por además deficiencias muy graves en controles. O graves no subsanadas en el tiempo, Impedimentos, imposibilidad o dificultad para realizar controles e inspecciones, solicitud de la empresa, etc.



FEDEMCO

El registro NIMF-15 en España. PROCEDIMIENTOS

SANCIONES E INFRACCIONES.

- Aplicación el régimen de infracciones y sanciones establecido en la Ley 43/2002 de Sanidad Vegetal, sin perjuicio de responsabilidades civiles, penales o de otro orden.
- Según declaraciones de la Administración en el mes de junio de 2013, desde la creación del registro sí hay referencias en la aplicación de infracciones o sanciones hasta la fecha.
- Las sanciones pueden ser de hasta de 300 mil euros.



FEDEMCO

El registro NIMF-15 en España. Aplicación ROEMBA

<http://programasnet.magrama.es/roemba/>

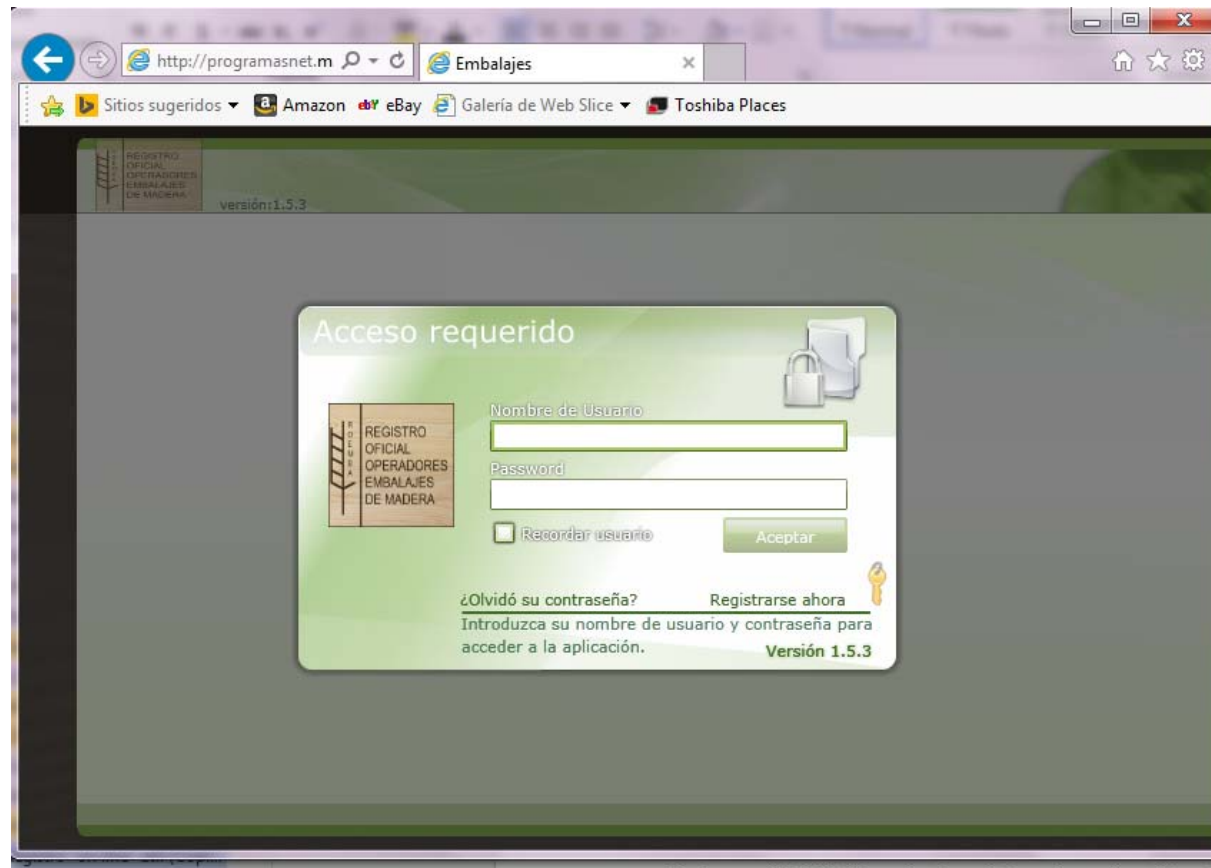

FEDEMCO

El registro NIMF-15 en España. Aplicación ROEMBA

UTILIDAD.

- Alta de operadores como usuarios.
- Alta y baja de instalaciones.
- Información de los operadores ya registrados (Baja).
- Gestión de solicitudes de visitas de control.
- Gestión de controles.
- Calibración de sondas.
- Listado de Organismos Independientes de Control autorizados.
- Listado de otros operadores registrados

FEDEMCO

